

# ІНСТРУКЦІЯ ЩОДО РОБОТИ З СИСТЕМОЮ ПОДАННЯ ЗАЯВ В ЕЛЕКТРОННІЙ ФОРМІ

**ВСТУП ДЛЯ ЗДОБУТТЯ ВИЩОЇ ОСВІТИ на основі диплома  
бакалавра (спеціаліста, магістра)**

## ЗМІСТ

<b>1. ЗАГАЛЬНІ ПОЛОЖЕННЯ .....</b>	<b>2</b>
<b>2. РЕЄСТРАЦІЯ ВСТУПНИКА .....</b>	<b>6</b>
2.1. Поля, які необхідно заповнити .....	6
2.2. Завершення реєстрації .....	8
<b>3. ОСОБИСТИЙ ЕЛЕКТРОННИЙ КАБІНЕТ ВСТУПНИКА .....</b>	<b>9</b>
3.1. Вхід до електронного кабінету вступника .....	9
3.2. Внесення даних вступника в електронному кабінеті .....	10
3.3. Рекомендації щодо зменшення розміру сканованого документа ...	12
3.4. Підтримка електронного кабінету вступника .....	13
<b>4. ПРОЦЕДУРА ПОДАННЯ ЕЛЕКТРОННИХ ЗАЯВ .....</b>	<b>14</b>
4.1. Вибір КОНКУРСНОЇ ПРОПОЗИЦІЇ на вступ .....	14
4.2. Подання вступником ЗАЯВ на вступ.....	16
4.3. Подані вступником ЗАЯВИ на вступ .....	19
<b>5. ПОМИЛКИ ПРИ РЕЄСТРАЦІЇ ЕЛЕКТРОННОГО КАБІНЕТУ: ПОРЯДОК ДІЙ ВСТУПНИКА.....</b>	<b>20</b>
<b>6. ПЕРЕЛІК СПЕЦІАЛЬНОСТЕЙ ТА СПЕЦІАЛІЗАЦІЙ (довідково) .....</b>	<b>28</b>

# 1. ЗАГАЛЬНІ ПОЛОЖЕННЯ

Робота системи регламентується Порядком прийому на навчання для здобуття вищої освіти в 2022 році, затвердженим наказом Міністерства освіти і науки України №394 від 27.04.2022, зареєстровано в Міністерстві юстиції України 03 травня 2022 р. за №487/37823 та Порядком подання та розгляду заяв в електронній формі на участь у конкурсному відборі до закладів вищої (фахової передвищої) освіти України в 2022 році, затвердженим наказом Міністерства освіти і науки України №542 від 10.06.2022.

Інформація щодо вступної кампанії відображається та зберігається в **Єдиній державній електронній базі з питань освіти** (далі – **ЄДЕБО**).

Системою подання **заяв в ЕЛЕКТРОННІЙ формі** зможуть скористатися у повній мірі тільки ті вступники, які мають диплом **бакалавра** (спеціаліста, магістра) (далі – Диплом) і бажають вступити на денну або заочну форми навчання за освітнім ступенем **магістра**, в залежності від спеціальності:

- Диплом з спеціальностей 081 «Право» або 293 «Міжнародне право», напрямів 6.030401 «Правознавство», 6.030202 «Міжнародне право» та екзаменаційний листок МТНК/МКТ 2022 року або екзаменаційний листок ЄВІ/ЄФВВ 2019-2021 років для вступу на спеціальності 081 «Право» та 293 «Міжнародне право»;
- Диплом екзаменаційний листок МТНК 2022 року для вступу на спеціальності 051 "Економіка", 052 "Політологія", 053 "Психологія", 054 "Соціологія", 055 "Міжнародні відносини, суспільні комунікації та регіональні студії", 056 "Міжнародні економічні відносини", 061 "Журналістика", 071 "Облік і оподаткування", 072 "Фінанси, банківська справа та страхування", 073 "Менеджмент", 074 "Публічне управління та адміністрування", 075 "Маркетинг", 076 "Підприємництво, торгівля та біржова діяльність", 281 "Публічне управління та адміністрування", 291 "Міжнародні відносини, суспільні комунікації та регіональні студії", 292 "Міжнародні економічні відносини";
- Диплом та номер документа, що посвідчує особу, на який було замовлено документ, для вступу на інші спеціальності.

Тільки введення правильних та достовірних даних надають Вам можливість прийняти участь у конкурсному відборі та, при успішному його проходженні, бути рекомендованими до зарахування в обраний заклад вищої освіти.

**УВАГА! Вступники, які вступають на основі документа про вищу освіту: диплома бакалавра (спеціаліста, магістра) для здобуття ОС Магістра подають заяви тільки в ПАПЕРОВІЙ формі в таких випадках:**

- 1) Для реалізації права на повторне безоплатне здобуття освіти за бюджетні кошти відповідно до Порядку прийому;
- 2) У разі розбіжностей у даних вступника в ЄДЕБО і у відповідному документі про здобуття ступеня вищої освіти, на базі якого відбувається вступ;
- 3) У разі подання іноземного документа про освіту;
- 4) У разі подання заяви іноземцями та особами без громадянства, які постійно проживають в Україні;

- 5) У разі подання документа про здобуття ступеня вищої освіти, на базі якого відбувається вступ, інформація про який відсутня в ЄДЕБО;
- 6) У разі подання заяви після завершення строків роботи електронних кабінетів;
- 7) У разі неможливості зареєструвати електронний кабінет або подати заяву в електронній формі з інших причин, що підтверджено довідкою приймальної комісії закладу вищої освіти.

Для реєстрації кабінету вступника увійдіть на сторінку системи подання заяв в електронній формі за адресою: [vstup.edbo.gov.ua](http://vstup.edbo.gov.ua)

На сторінці розміщено чотири окремі блоки (окремі кабінети):

- **ВСТУП ДЛЯ ЗДОБУТТЯ ФАХОВОЇ ПЕРЕДВИЩОЇ ОСВІТИ на основі свідоцтва про базову середню освіту (9 класів)**
- **ВСТУП ДЛЯ ЗДОБУТТЯ ВИЩОЇ, ФАХОВОЇ ПЕРЕДВИЩОЇ ОСВІТИ на основі свідоцтва про повну загальну середню освіту (11 класів)**
- **ВСТУП ДЛЯ ЗДОБУТТЯ ВИЩОЇ ОСВІТИ на основі диплома фахового молодшого бакалавра, молодшого спеціаліста, молодшого бакалавра**
- **ВСТУП ДЛЯ ЗДОБУТТЯ СТУПЕНЯ МАГІСТРА на основі диплома бакалавра, спеціаліста, магістра**

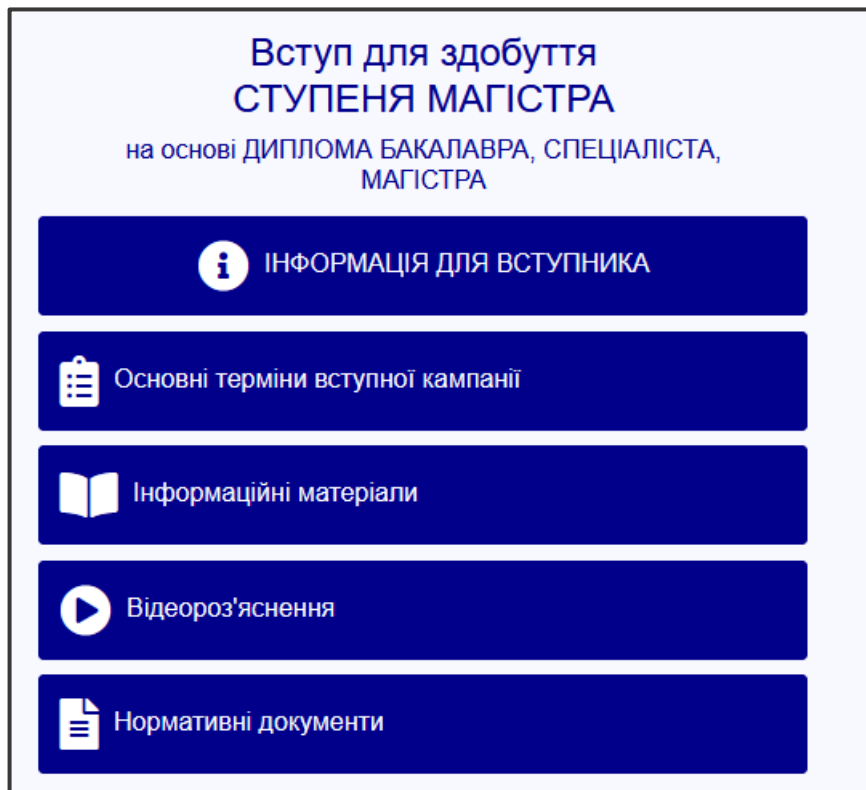

Для реєстрації електронного кабінету вступника натисніть на кнопку «ЕЛЕКТРОННИЙ КАБІНЕТ ВСТУПНИКА».

Перед початком реєстрації обов'язково ознайомтеся з матеріалами на сторінці сайту «**Інформація для вступника**»:

- Основні терміни вступної кампанії
- Інформаційні матеріали
- Відеороз'яснення
- Нормативні документи
- Найчастіші запитання

Після ознайомлення з інформаційними матеріалами **зареєструйтесь**, натисніть на кнопку «**КАБІНЕТ ВСТУПНИКА**»:

#ВСТУП-2022   Конкурсні пропозиції   Порівняння конкурсних пропозицій   Статистика   Попередні роки   Новини   Запитання-відповіді      

## ВСТУПНА КАМПАНІЯ 2022

Графік роботи «гарячої лінії»:  
 понеділок – п'ятниця   9:00 – 18:00  
 субота – неділя   9:00 – 15:00

[vstup@inforesurs.gov.ua](mailto:vstup@inforesurs.gov.ua)  
 (044) 290-18-13  
 (067) 551-24-74  
 (093) 342-38-63  
 (095) 281-13-54

### ЕЛЕКТРОННИЙ КАБІНЕТ ВСТУПНИКА

**Вступ для здобуття  
ФАХОВОЇ ПЕРЕДВИЩОЇ ОСВІТИ**  
 на основі СВДОЦТВА ПРО БАЗОВУ  
 СЕРЕДНЮ ОСВІТУ (9 класів)

**ІНФОРМАЦІЯ ДЛЯ ВСТУПНИКА**

**Вступ для здобуття  
ВИЩОЇ, ФАХОВОЇ ПЕРЕДВИЩОЇ ОСВІТИ**  
 на основі СВДОЦТВА ПРО ПОВНУ ЗАГАЛЬНУ  
 СЕРЕДНЮ ОСВІТУ (11 класів)

**ІНФОРМАЦІЯ ДЛЯ ВСТУПНИКА**

**Вступ для здобуття  
ВИЩОЇ ОСВІТИ**  
 на основі ДИПЛОМА ФАХОВОГО МОЛОДШОГО БАКАЛАВРА,  
 МОЛОДШОГО СПЕЦІАЛІСТА, МОЛОДШОГО БАКАЛАВРА

**ІНФОРМАЦІЯ ДЛЯ ВСТУПНИКА**

**Вступ для здобуття  
СТУПЕНЯ МАГІСТРА**  
 на основі ДИПЛОМА БАКАЛАВРА, СПЕЦІАЛІСТА,  
 МАГІСТРА

**ІНФОРМАЦІЯ ДЛЯ ВСТУПНИКА**

та перейдіть до особистого електронного кабінету вступника:

## ОСОБИСТІЙ ЕЛЕКТРОННИЙ КАБІНЕТ ВСТУПНИКА

Логін (адреса електронної пошти) ?

Пароль

**ВХІД**

[Забули пароль?](#)

[Повторно надіслати лист активації](#)

 **РЕЄСТРАЦІЯ**

**Відповідальність за збереження параметрів доступу до кабінету (логін та пароль) покладається на вступника**

## 2. РЕЄСТРАЦІЯ ВСТУПНИКА

Для успішної **РЕЄСТРАЦІЇ** заповніть у формі всі поля достовірними даними:

- Логін (адреса електронної пошти)\***: testcammag022@gmail.com
- Пароль\***: masked with dots
- Підтвердження паролю\***: masked with dots
- Вступ для здобуття фахової передвищої освіти на основі свідоцтва про базову середню освіту (9 класів)** (expanded)
- Вступ для здобуття вищої, фахової передвищої освіти на основі свідоцтва про повну загальну середню освіту (11 класів)** (expanded)
- Вступ для здобуття вищої освіти на основі диплома фахового молодшого бакалавра, молодшого спеціаліста, молодшого бакалавра** (expanded)
- Вступ для здобуття ступеня магістра на основі диплома бакалавра, спеціаліста, магістра** (collapsed)
- Сертифікат МТНК/МКТ (ЄВІ/ЄФВВ)** (expanded)
- Номер**, **PIN-код**, **Рік** (dropdown)
- Не маю сертифікатів МТНК/МКТ (ЄВІ/ЄФВВ)
- Документ про вищу освіту** (expanded)
- Тип\***: Диплом бакалавра (dropdown)
- Серія\***: B22
- Номер\***: 952243
- ЗАРЕЄСТРУВАТИ** and **ВІДМІНИТИ** buttons.

### 2.1. Поля, які необхідно заповнити

Усі поля, обов'язкові для заповнення, позначені «\*».

**ЛОГІН (адреса електронної пошти)** – введіть адресу своєї діючої електронної пошти. На цю адресу Вам надійде лист для активації доступу до системи. Вказана адреса буде Вашим **ЛОГІНОМ** для входу до електронного кабінету у подальшому. Система автоматично перевірить його на співпадіння з уже існуючими. У випадку, якщо буде зафіксовано ідентичність логінів, Вам буде повідомлено попередженням. Для вирішення проблеми потрібно створити інший унікальний логін.

**УВАГА!** Використання адрес електронної пошти з окремих доменів (наприклад, *mail.ru*, *yandex.ru*) в Україні **заборонено**, використовуйте інші адреси ([zakon2.rada.gov.ua/laws/show/ru/n000452517/paran2#n2](http://zakon2.rada.gov.ua/laws/show/ru/n000452517/paran2#n2)).

**ПАРОЛЬ (Підтвердження паролю)** – не менше 6 символів (запам'ятайте його!).

**Дані екзаменаційного листка (сертифіката) МТНК/МКТ (ЄВІ/ЄФВВ):**

**Номер** – 7 цифр номера листка;

**Пін** – 4 цифри пін-коду листка;

**Рік отримання** – 2022 рік для **МТНК/МКТ** або 2019-2021 роки для ЄВІ/ЄФВВ.

### Дані документа про вищу освіту:

**УВАГА!** Реєстрація електронного кабінету вступника можлива з документом про вищу освіту (диплом бакалавра, спеціаліста, магістра), виданим не раніше 1998 р. (фотополімерні («пластикові») документи, а з 2015 року – документи, сформовані в ЄДЕБО). В іншому випадку, подавайте заяви безпосередньо у закладі освіти в паперовому вигляді.

**Серія диплома:** до 2015 р. – 2 літери (наприклад, АВ), пізніше – 1 літера та 2 цифри (наприклад, С17, В22);

**Номер диплома:** до 2015 р. – 8 цифр, пізніше – 6 цифр.

Після заповнення форми натисніть кнопку «**ЗАРЕЄСТРУВАТИ**».

Реєстрація особистого електронного кабінету вступника

Логін (адреса електронної пошти) \*  
testcammag022@gmail.com

Пароль \*  
●●●●●●

Підтвердження паролю \*  
●●●●●●

▼ Вступ для здобуття фахової передвищої освіти на основі свідоцтва про базову середню освіту (9 класів)

▼ Вступ для здобуття вищої, фахової передвищої освіти на основі свідоцтва про повну загальну середню освіту (11 класів)

▼ Вступ для здобуття вищої освіти на основі диплома фахового молодшого бакалавра, молодшого спеціаліста, молодшого бакалавра

▲ Вступ для здобуття ступеня магістра на основі диплома бакалавра, спеціаліста, магістра

Сертифікат МТНК/МКТ (ЄВІ/ЄФВВ)

Номер PIN-код Рік

Не маю сертифікатів МТНК/МКТ (ЄВІ/ЄФВВ)

Документ про вищу освіту

Тип \* Серія \* Номер \*

Диплом бакалавра B22 952243

**ЗАРЕЄСТРУВАТИ** **ВІДМІНИТИ**

Якщо відсутній сертифікат МТНК/МКТ (ЄВІ/ЄФВВ), при реєстрації необхідно встановити ознаку «Не маю сертифікатів МТНК/МКТ (ЄВІ/ЄФВВ) та зареєструвати електронний кабінет вступника з документом, що посвідчує особу, на який було замовлено диплом:

Додаткова інформація для ідентифікації

Тип документа  
Паспорт громадянина України

Номер документа

**НАДІСЛАТИ** **ВІДМІНИТИ**

Системою буде надіслано запит до ЄДЕБО для перевірки правильності внесених даних.

## 2.2. Завершення реєстрації

В якості підтвердження вказаних даних в ЄДЕБО буде створено Ваш обліковий запис, **логін та пароль** якого надалі буде використовуватися для доступу до особистого *електронного кабінету вступника*.

У разі успішної реєстрації Ви отримаєте на екрані повідомлення:

Особистий електронний кабінет вступника успішно створено. На електронну адресу testcabmag2222@gmail.com, що була вказана під час реєстрації Особистого електронного кабінету вступника, вислано лист активації. Будь ласка, активуйте Особистий електронний кабінет вступника.

На вказану Вами адресу електронної пошти надійде лист для **АКТИВАЦІЇ** електронного кабінету вступника (*не знищуйте цей лист!*).

Виконайте вказані у листі рекомендації. Це дозволить активувати електронний кабінет та здійснити перший вхід до нього.

Зверніть увагу, що час на активацію кабінету не більше 15 хвилин.

Дані вступника, чий особистий електронний кабінет необхідно активувати, не знайдено! Можливі причини: вичерпано час, відведений на активацію кабінету вступником (15 хвилин) або використано некоректне посилання для активації кабінету. Будь ласка, повторно здійсніть реєстрацію!

## 3. ОСОБИСТИЙ ЕЛЕКТРОННИЙ КАБІНЕТ ВСТУПНИКА

### 3.1. Вхід до електронного кабінету вступника

Успішна реєстрація в системі надає можливість увійти до електронного кабінету вступника на сайті [vstup.edbo.gov.ua/](http://vstup.edbo.gov.ua/).

**УВАГА!** У подальшому не використовуйте для входу посилання у листі для АКТИВАЦІЇ електронного кабінету вступника!

У вікні, що відкрилось, введіть Ваші логін та пароль:

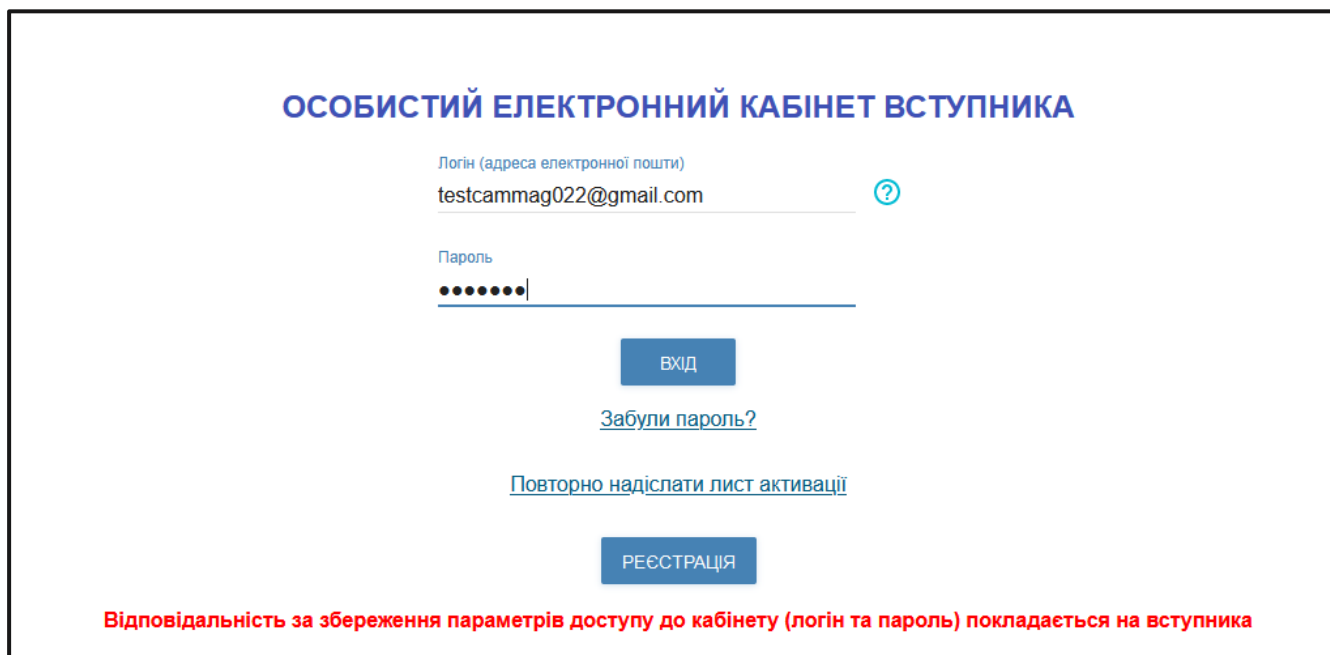

Після заповнення форми натисніть кнопку «ВХІД».

**Зверніть увагу!** У випадку, якщо після вводу логіну та паролю знову завантажуються головна сторінка, необхідно «очистити» історію та кеш браузера за весь період або змінити браузер.

**ВАЖЛИВО!** Якщо Ви забули пароль від особистого електронного кабінету натисніть кнопку «Забули пароль?» та введіть Ваш логін.

## ОСОБИСТИЙ ЕЛЕКТРОННИЙ КАБІНЕТ ВСТУПНИКА

Логін (адреса електронної пошти)

testcammag022@gmail.com

Пароль

••••••••

ВХІД

Логін (адреса електронної пошти)

testcammag022@gmail.com

НАДІСЛАТИ ЗАПИТ

ВІДМІНИТИ

[Повторно надіслати лист активації](#)

РЕЄСТРАЦІЯ

Відповідальність за збереження параметрів доступу до кабінету (логін та пароль) покладається на вступника

За потреби можна також **повторно отримати лист активації**.

У цьому вікні можна також **розпочати реєстрацію** електронного кабінету для іншої особи.

### 3.2. Внесення даних вступника в електронному кабінеті

Після успішного входу до електронного кабінету вступника відкриється вікно з інформацією про Ваш документ про вищу освіту (диплом бакалавра, спеціаліста або магістра) та інформаційні листи (сертифікати) ЗНО магістра.

В електронному кабінеті вступника до магістратури:

- заповніть **обов'язкові особисті дані** та завантажте **сканкопії** необхідних документів для подання електронних заяв;
- переглядайте **конкурсні пропозиції** для вступу;
- здійсніть **подання заяв** до закладів вищої освіти України (далі – ЗВО) (**з 16 серпня 2022 року**) та переглядайте їх поточний стан.

#### 1) Контактний телефон

**Контактні телефони** потрібні для оперативного зв'язку приймальних комісій закладів освіти зі вступником. Співробітники приймальних комісій потребують оперативного зв'язку зі вступниками чи їх батьками, тому вкажіть декілька телефонних номерів. Зверніть увагу, що номер телефону можна вказати в форматі будь-якої країни, знявши відповідну позначку.

Після внесення контактного номеру стає **активною** до застосування кнопка **«ПІДТВЕРДИТИ»** – натисніть її.

Можливість подачі заяв:  
Вступ для здобуття вищої освіти на основі диплома фахового молодшого бакалавра, молодшого спеціаліста, молодшого бакалавра:  
**недоступна (заяви подаються з 09 год. 00 хв. 29 липня по 18 год. 00 хв. 31 жовтня 2022 року)**

Контактний телефон \*  
+380(50)-123-45-67  Україна ?

Контактний телефон (додатковий)  
+17541234567  Україна ?

Сканована копія (фотокопія) кольорової фотокартки розміром 3 x 4 см \*  
1.jpg

## 2) Завантаження КОЛЬОРОВОЇ ФОТОКАРТКИ вступника (3x4 см)

Файл завантажується у форматі *JPG (JPEG, PNG)*, максимальний розмір файлу - *1 Мб*.

*Зверніть увагу, що фото, яке Ви вказуєте в електронному кабінеті, заклад освіти може використовувати у подальшому для замовлення студентського квитка. Тому «селфі» чи некоректне фото краще не використовувати!*

## 3) Перевірка даних сертифікатів МТНК/МКТ (ЄВІ/ЄФВВ), додавання сертифікатів інших років

^ Сертифікат(и) НМТ/ЗНО та МКТ/МТНК/ЄВІ/ЄФВВ

Увага! Після успішної реєстрації кабінету чи додавання сертифіката НМТ (ЗНО) його відображення можливе через певний час. Будь ласка, зачекайте!

Сертифікат МКТ/МТНК №9000115, рік отримання: 2022	Сертифікат ЄВІ/ЄФВВ №9000116, рік отримання: 2021
Англійська мова: 182	Англійська мова: 200
ЄФВВ (вступний іспит) з права: 176	ЄФВВ (вступний іспит) з права: 192
	ЄФВВ (вступний іспит) із загальних навчальних правничих компетентностей: 175

Перевірте достовірність завантаженої інформації щодо результатів МТНК/МКТ (ЄВІ/ЄФВВ). У разі виявлення невідповідності зверніться до **ПІДТРИМКИ електронного кабінету вступника**.

## 4) Відображення Додаткової інформації

За даними ЄДЕБО здійснюється ідентифікація громадянства, після чого для громадянин України надалі можливе подання електронних заяв на вступ:

^ Додаткова інформація

За даними ЄДЕБО Вас **ІДЕНТИФІКОВАНО** як громадянина України.  
У разі недостовірності цих даних зверніться за адресою: [ystup@inforesurs.gov.ua](mailto:ystup@inforesurs.gov.ua) або за телефоном: (044) 290-18-13  
Іноземці та особи без громадянства можуть подавати тільки паперові заяви і не можуть подавати електронні заяви.

За даними ЄДЕБО Вас **НЕ ІДЕНТИФІКОВАНО** як члена збірних команд України, які брали участь у міжнародних олімпіадах (відповідно до наказів Міністерства науки і освіти України), Олімпійських, Паралімпійських, Дефлімпійських іграх.  
Якщо Ви є членом таких команд, зверніться за адресою: [ystup@inforesurs.gov.ua](mailto:ystup@inforesurs.gov.ua). В листі вкажіть: проблемне питання, Ваші прізвище, ім'я, по батькові, дату народження, членом якої збірної команди України та коли Ви були. Рекомендуємо до з'ясування питання та врахування відповідних додаткових балів у конкурсному балі не подавати заяви на вступ.

### 3.3. Рекомендації щодо зменшення розміру сканованого документа

Якщо зображення має розмір *більше 1 Мб*, виникне помилка при його завантаженні. Тому необхідно змінити розмір файлу. Наприклад, за допомогою програми «**PAINT**» (яка за замовчуванням встановлена на комп'ютерах з операційною системою Windows).

Відкрийте зображення за допомогою вищевказаної програми. У верхньому куті натисніть напис «**ЗМІНИТИ РОЗМІР**». Це відкриє діалогове вікно:

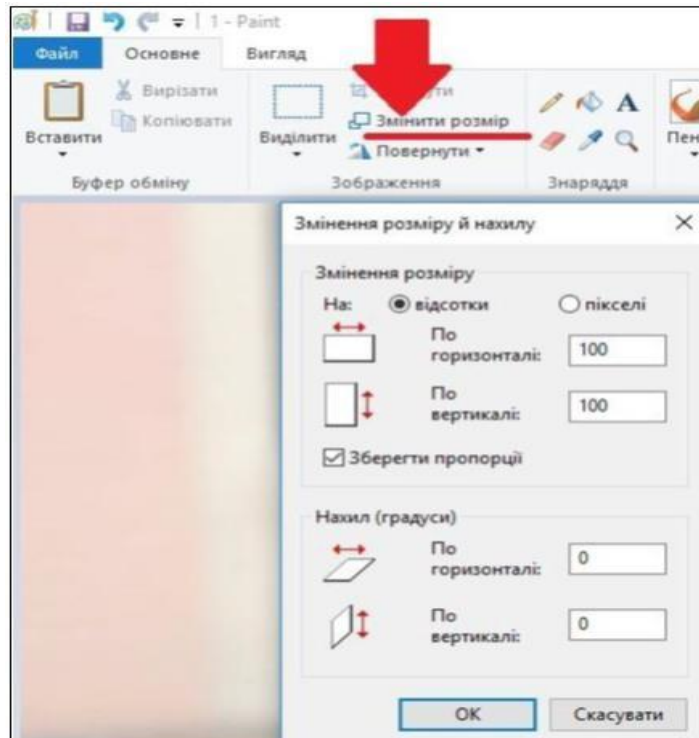

У вікні в полі «**По горизонталі**» замість 100% впишіть 50% (або стільки, на скільки Ви бажаєте зменшити ваше зображення). Поле «**По вертикалі**» змінюється автоматично (якщо встановлено позначку «**Зберегти пропорції**»!).

Для підтвердження зміни натисніть «**ОК**».

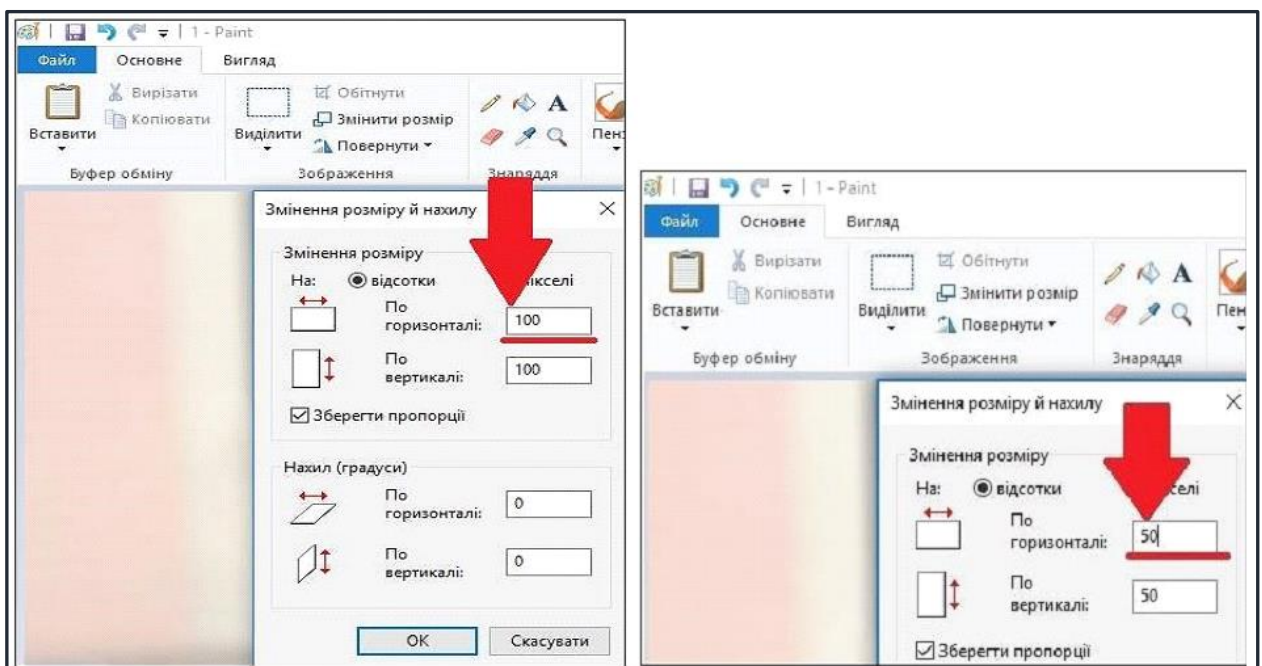

У вікні зображення натисніть «Зберегти» – збережено сканований документ зменшеного розміру.

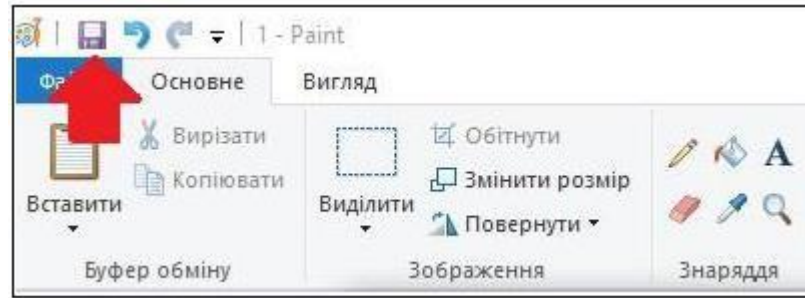

#### 3.4. Підтримка електронного кабінету вступника

- ✓ *консультаційні телефон: (044) 290-18-13, (067) 551-24-74, (093) 342-38-63, (095) 281-13-54;*
- ✓ *електронна пошта: [vstup@inforesurs.gov.ua](mailto:vstup@inforesurs.gov.ua);*
- ✓ *на сайті – Інформативні матеріали, Відеороз`яснення, Запитання-відповіді, Порядок прийому тощо.*

## 4. ПРОЦЕДУРА ПОДАННЯ ЕЛЕКТРОННИХ ЗАЯВ

### 4.1. Вибір КОНКУРСНОЇ ПРОПОЗИЦІЇ на вступ

Подача заяв до закладів вищої освіти розпочинається з 16 серпня 2022 року.

Для подачі заяви на вступ натисніть на посилання «**Подача заяв**», після чого з'явиться форма вибору **КОНКУРСНОЇ ПРОПОЗИЦІЇ**:

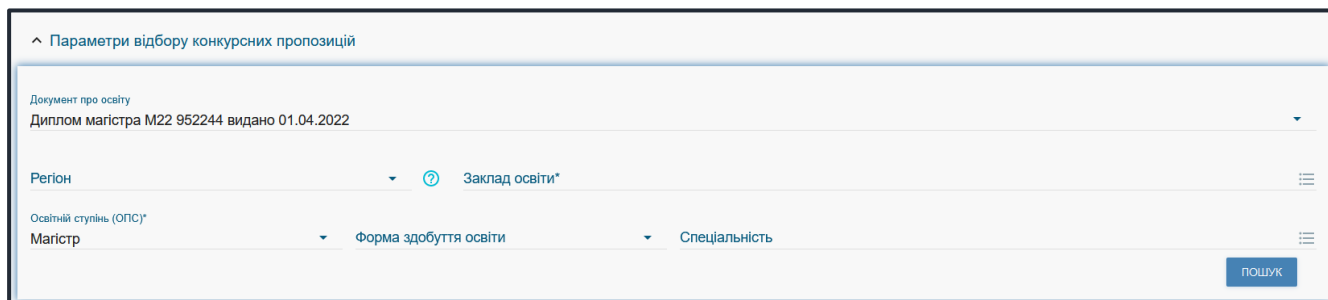

1) Оберіть потрібні параметри для вибору *конкурсних пропозицій* та натисніть «Пошук»:

- *Регіон* (тобто область України, м. Київ – окремо);
- *Заклад освіти*;
- *Освітньо ступінь* – магістр;
- *Форма навчання* – денна, заочна;
- *Спеціальність* – введіть код спеціальності або частину назви спеціальності.

*Зверніть увагу, що для параметрів «Заклад освіти» та «Спеціальність» реалізовано контекстний пошук, тобто для пошуку необхідної назви потрібно ввести частину назви, написати одне зі слів (цифр), що входить до її складу, але не менше 3-х символів. Відобразиться список з назвами (кодами), що містять це слово (цифри).*

Обов'язкові для вибору параметри позначені «\*» – тільки «*Заклад освіти*» та «*Освітній ступінь*», але більша деталізація у пошуку надає конкретніший результат!

У таблиці «**Знайдені конкурсні пропозиції**» (на малюнку нижче):

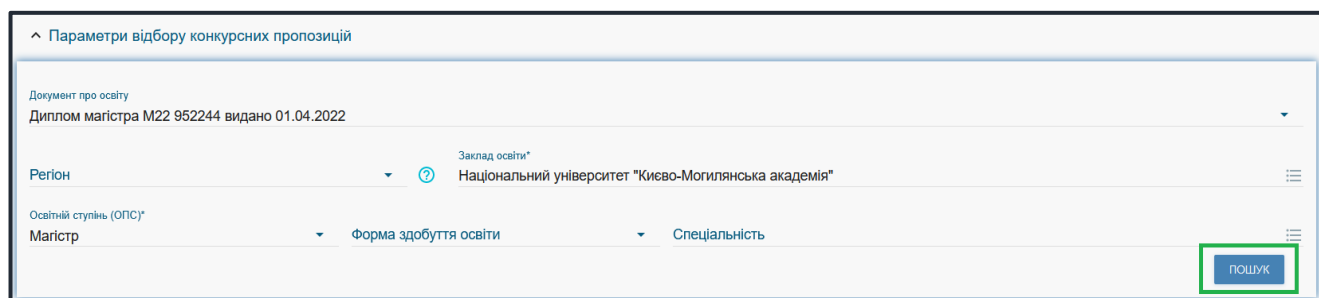

This screenshot is similar to the previous one, but the "Заклад освіти\*" dropdown is now set to "Національний університет "Кієво-Могилянська академія"". The "ПОШУК" button is highlighted with a green box.

✓ після перегляду знайденої інформації натисніть в обраній пропозиції на посилання у колонці «**Назва пропозиції**» для відкриття переліку *вступних випробувань та конкурсних показників*. Ваші **предмети МКТ (МТНК)** повинні відповідати вказаним у переліку.

✓ У разі відсутності результатів **МКТ (МТНК)** оберіть спеціальності, вступ на які передбачає складання вступних іспитів в закладі освіти.

**Зверніть увагу, що дані Приймальної комісії закладу освіти (в тому числі необхідна контактна інформація) відображаються у разі їх внесення до конкурсної пропозиції закладом освіти.**

Додаткова інформація: "071 Магістр"

Вступні випробування та конкурсні показники

Форма випробування	Назва випробування / показника	Коефіцієнт	МКБ	На вибір	№
Конкурсний показник	Мотиваційний лист	0		<input type="radio"/>	
Фахове випробування	МТНК (ТЗНК)	0.5		<input type="radio"/>	1
Фахове випробування	Фахове з обліку	0.5		<input type="radio"/>	2

Дані комісії

Голова комісії (ПІБ)	Азаров Денис Сергійович
Відповідальний секретар (ПІБ)	Чорней Руслан Костянтинович
Адреса	м. Київ, вул. Іллінська, 9, кімн. 2
Адреса електронної пошти	vstup@ukma.edu.ua
Телефон комісії	+380(44)-425-60-22
Адреса інтернет-сайту	https://vstup.ukma.edu.ua
Дата початку роботи	01.01.2022
Дата закінчення роботи	31.12.2022
Коментар	-

[ЗАКРИТИ](#)

Додаткова інформація: "081. Право (МП)"

Вступні випробування та конкурсні показники

Форма випробування	Назва випробування / показника	Коефіцієнт	МКБ	На вибір	№
Конкурсний показник	Мотиваційний лист	0		<input type="radio"/>	
Вступний іспит	Іноземна мова (англійська, німецька, французька або іспанська)	0.3		<input type="radio"/>	1
Фахове випробування	ЄФВВ (вступний іспит) з права	0.7		<input type="radio"/>	2

Дані комісії

Голова комісії (ПІБ)	Азаров Денис Сергійович
Відповідальний секретар (ПІБ)	Чорней Руслан Костянтинович
Адреса	м. Київ, вул. Іллінська, 9, кімн. 2
Адреса електронної пошти	vstup@ukma.edu.ua
Телефон комісії	+380(44)-425-60-22
Адреса інтернет-сайту	https://vstup.ukma.edu.ua
Дата початку роботи	01.01.2022
Дата закінчення роботи	31.12.2022
Коментар	-

[ЗАКРИТИ](#)

✓ для **вибору** пропозиції встановіть **позначку** у першій колонці таблиці; для продовження **формування заяви** натисніть «+ ПОДАТИ ЗАЯВУ».

## 4.2. Подання вступником ЗАЯВ на вступ

Після натискання кнопки «+ ПОДАТИ ЗАЯВУ» відображається форма для подання. Перегляньте загальні параметри обраної конкурсної пропозиції:

Знайдені конкурсні пропозиції							+ ПОДАТИ ЗАЯВУ
<input type="checkbox"/>	Id	Заклад освіти	Вид пропозиції	Назва пропозиції	Назва мовою менши...	Освітній ступінь(ОКР)	Спеціальність
<input checked="" type="checkbox"/>	107...	Національний університет "Києво-Могил...	Небюджетна	071 Магістр		Магістр	071 Облік і оподаткуван

Для подання заяви у конкурсї на місце державного (регіонального) замовлення (бюджет) і на участь у конкурсї на місця за кошти фізичних (юридичних) осіб (контракт) у разі неотримання рекомендації за цією конкурсною пропозицією за кошти державного (регіонального) бюджету, вкажіть відповідну позначку (*верхня позначка*):

Участь в конкурсї за джерелами фінансування \*

Претендую на участь у конкурсї на місце державного або регіонального замовлення і на участь у конкурсї на місця за кошти фізичних та/ або юридичних осіб у разі неотримання рекомендації за цією конкурсною пропозицією за кошти державного або регіонального бюджету (за державним або регіональним замовленням) ?

Претендую на участь у конкурсї виключно на місця за кошти фізичних та/ або юридичних осіб, повідомлений про неможливість переведення в межах вступної кампанії на місця державного або регіонального замовлення ?

Звертаємо увагу, що при виборі **небюджетної конкурсної пропозиції** доступно вказати тільки участь у конкурсї **виключно** на місця за кошти фізичних (юридичних) осіб (*нижня позначка*):

Участь в конкурсї за джерелами фінансування \*

Претендую на участь у конкурсї на місце державного або регіонального замовлення і на участь у конкурсї на місця за кошти фізичних та/ або юридичних осіб у разі неотримання рекомендації за цією конкурсною пропозицією за кошти державного або регіонального бюджету (за державним або регіональним замовленням) ?

Претендую на участь у конкурсї виключно на місця за кошти фізичних та/ або юридичних осіб, повідомлений про неможливість переведення в межах вступної кампанії на місця державного або регіонального замовлення ?

При поданні заяви на бюджет (відкрита конкурсна пропозиція) обов'язково встановіть пріоритет. Пріоритет встановлюється вступником під час подання заяв, при цьому 1 є найвищою пріоритетністю.

Загальна інформація

Пріоритетність\*

1 ?

Документ про освіту \*

Диплом магістра M22 952244 видано 01.04.2022

Вкажіть обраний освітній ступінь (рівень) за бюджетні кошти:

- ніколи не здобувався – необхідно вказати, якщо вступ на основі повної загальної середньої освіти здійснюється вперше;
- вже здобутий раніше – необхідно вказати, якщо вступ на основі повної загальної середньої освіти вже здобуто;
- вже здобувався раніше (навчання не завершено) – необхідно вказати, якщо вступ на основі повної загальної середньої освіти ще не завершено.

Обраний освітній ступінь (рівень) за бюджетні кошти \*

ніколи не здобувався

вже здобутий раніше

вже здобувався раніше (навчання не завершено)

В блоці «**Результати випробувань**» вказано інформацію щодо обов'язкового заповнення інформації. Зверніть увагу на підказки!

Зверніть увагу, що сформувавши та подавши заяву на вступ з результатами МКТ/МТНК можливо тільки після завантаження результатів з УЦОЯО до ЄДЕБО. До подачі заяви перевірте їх відображення в кабінеті: Дані вступника – Сертифікати МКТ/МТНК (ЄВІ/ЄФВВ)!

Результати випробувань

Увага! Дана конкурсна пропозиція передбачає обов'язкове подання мотиваційного листа. Необхідно додати текст мотиваційного листа для відповідного випробування.

Необхідно обрати екз. листки (сертифікати) МКТ/МТНК (ЄВІ/ЄФВВ)

Чи обрано	Назва випробування	Форма випробування	Мін. бал	На вибір	№	Внесений результат випробування
<input checked="" type="radio"/> так <input type="radio"/> ні	Мотиваційний лист	Конкурсний показник		Ні		<a href="#">Внести текст мотиваційного листа</a>
<input checked="" type="radio"/> так <input type="radio"/> ні	Іноземна мова (англійська...)	Вступний іспит		Ні	1	<a href="#">Оберіть екз. листок (сертифікат) МКТ/МТНК (ЄВІ/ЄФВВ)</a>
<input checked="" type="radio"/> так <input type="radio"/> ні	ЄФВВ (вступний іспит) з п...	Фахове випробування		Ні	2	<a href="#">Оберіть екз. листок (сертифікат) МКТ/МТНК (ЄВІ/ЄФВВ)</a>

Внесіть результати випробувань, передбачених для обраної категорії. Якщо вступник має результати МКТ/МТНК, а також результати ЄВІ/ЄФВВ попередніх років з іноземної мови або вступного іспиту з права, то один з результатів предметів МКТ/МТНК можна замінити кращим результатом ЄВІ/ЄФВВ попереднього року, якщо різниця з предмета не більше ніж 15 балів.

Для внесення тексту мотиваційного листа натисніть на запис «**Внести текст мотиваційного листа**»:

Результати випробувань

Увага! Дана конкурсна пропозиція передбачає обов'язкове подання мотиваційного листа. Необхідно додати текст мотиваційного листа для відповідного випробування.

Необхідно обрати екз. листки (сертифікати) МКТ/МТНК (ЄВІ/ЄФВВ)

Чи обрано	Назва випробування	Форма випробування	Мін. бал	На вибір	№	Внесений результат випробування
<input checked="" type="radio"/> так <input type="radio"/> ні	Мотиваційний лист	Конкурсний показник		Ні		<a href="#">Внести текст мотиваційного листа</a>
<input checked="" type="radio"/> так <input type="radio"/> ні	Іноземна мова (англійська...)	Вступний іспит		Ні	1	<a href="#">Оберіть екз. листок (сертифікат) МКТ/МТНК (ЄВІ/ЄФВВ)</a>
<input checked="" type="radio"/> так <input type="radio"/> ні	ЄФВВ (вступний іспит) з п...	Фахове випробування		Ні	2	<a href="#">Оберіть екз. листок (сертифікат) МКТ/МТНК (ЄВІ/ЄФВВ)</a>

Для уникнення помилок при ручному внесенні тексту мотиваційного листа радимо заздалегідь в будь-якому текстовому редакторі набрати текст та уважно перевірити його на наявність помилок.

При доданні тексту мотиваційного листа до заяви залишиться тільки скопіювати його, вставити у вікно для внесення та натиснути «Зберегти». Вимоги до мотиваційних листів визначаються Правилами прийому відповідного закладу освіти, тому ознайомтесь з ними завчасно! У разі необхідності можна електронною поштою додатково надіслати фотокопії матеріалів, що підтверджують викладену в листі інформацію, на електронну скриньку Приймальної комісії, що вказана в конкурсній пропозиції.

Після заповнення тексту мотиваційного листа натисніть на кнопку «**Зберегти**»:

Редагувати текст мотиваційного листа

НЕОБХІДНО ВКАЗАТИ ТЕКСТ МОТИВАЦІЙНОГО ЛИСТА!!! Вимоги до мотиваційних листів визначаються Правилами прийому закладу освіти! Ознайомтесь, будь ласка, з ними та заповніть відповідну інформацію!

Після заповнення всіх полів та необхідної інформації натисніть на кнопку «Подати заяву»:

Результати випробувань

**Увага!** Дана конкурсна пропозиція передбачає обов'язкове подання мотиваційного листа. Необхідно додати текст мотиваційного листа для відповідного випробування.

Необхідно обрати екс. листки (сертифікати) МКТ/МТНК (ЄВІ/ЄФВВ)

Чи обрано	Назва випробування	Форма випробування	Мін. бал	На вибір	№	Внесений результат випробування
<input checked="" type="radio"/> так <input type="radio"/> ні	Мотиваційний лист	Конкурсний показник		Ні		<a href="#">Внести текст мотиваційного листа</a>
<input checked="" type="radio"/> так <input type="radio"/> ні	Іноземна мова (англійська...	Вступний іспит		Ні	1	<a href="#">Англійська мова_Бал_182_Рік_2022_Номер_9000115</a>
<input checked="" type="radio"/> так <input type="radio"/> ні	ЄФВВ (вступний іспит) з п...	Фахове випробування		Ні	2	<a href="#">ЄФВВ (вступний іспит) з права_Бал_176_Рік_2022_Номер...</a>

**ПОДАТИ ЗАЯВУ**

Ознайомтесь з підтвердженням подачі заяви та, у разі достовірності даних, натисніть кнопку «Підтвердити»:

**Підтвердження подачі заяви**

**УВАГА!**

Після подачі ПЕРШОЇ електронної заяви буде неможливо:

- змінити введені Вами дані (контактні телефони);
- змінити скановані копії (фотокопії) кольорової фотокартки;
- змінити надане підтвердження/спростування, щодо того чи є Ви членом збірних команд України, які брали участь у міжнародних олімпіадах (відповідно до наказів Міністерства науки і освіти України), Олімпійських, Паралімпійських, Дефлімпійських іграх.

За даними ЄДЕБО Вас ідентифіковано як громадянина України. Якщо ця інформація є недостовірною, повідомте за адресою [vstup@inforesurs.gov.ua](mailto:vstup@inforesurs.gov.ua) або за телефоном (044) 290-18-13. Іноземці та особи без громадянства мають право подавати заяви тільки у паперовому вигляді.

**У разі внесення недостовірних даних Вашу заяву буде виключено з конкурсного відбору!**

**ПІДТВЕРДИТИ** **ВІДМІНИТИ**

На екрані з'явиться інформація щодо успішної **реєстрації заяви в ЄДЕБО**:

Заяву зареєстровано в ЄДЕБО. Увага! Може пройти певний час перш ніж заява з'явиться в меню "Подані заяви"

### 4.3. Подані вступником ЗАЯВИ на вступ

Після подання заяву буде додано до переліку Ваших заяв.

Кабінет вступника

Дані вступника  
Подача заяв  
Подані заяви

Увага! В списку відображаються лише ті заяви, що були подані через Особистий електронний кабінет вступника.  
Після успішної подачі заяви може пройти певний час перш ніж заява з'явиться в таблиці.  
Після успішного скасування заяви може пройти певний час перш ніж оновиться статус заяви в таблиці.

Подані заяви

<input type="checkbox"/>	Пріоритетність	Статус	Заклад освіти	Форма зд. осв.	Назва пропозиції	Документ вст
<input type="checkbox"/>		Зареєстровано в ЄДЕБО	Відокремлений структурний підрозділ «З...	Денна	Експлуатація та ремонт машин і обладн...	Свідцтво про

Всього: (1) На ст

Активні дії

У разі відображення в електронному кабінеті тексту «Виникла помилка» необхідно зробити наступні дії:

1. Вийдіть із кабінету (тобто закрийте вкладку, де відображався електронний кабінет).
2. Почистіть кеш вашого браузера (В пошуковому рядку Google наберіть «як очистити кеш браузера» для отримання інструкції)
3. Відкрийте нову вкладку.
4. Введіть власноруч адресу електронного кабінету: cabinet.edbo.gov.ua (не переходьте за збереженою вкладкою на вашому комп'ютері!).
5. Після завантаження сторінки натисніть Ctrl+F5.

Для відображення нової поданої заяви оновіть сторінку браузера.

**Зверніть увагу!** В електронному кабінеті вступника відображаються тільки заяви, подані в **ЕЛЕКТРОННОМУ** вигляді. Заяви, подані в **ПАПЕРОВОМУ** вигляді, в електронному кабінеті не відображаються!

Після опрацювання закладом освіти, заява набуває статусу «Зареєстровано у закладі освіти».

#### Скасування заяви вступником:

У разі помилкового подання заяви Ви маєте можливість **СКАСУВАТИ** подану заяву, якщо її ще не розглянуто закладом освіти.

Для цього оберіть заяву та натисніть «Активні дії» – «Скасувати»:

<input type="checkbox"/>	Пріоритетність	Статус	Заклад освіти	Форма зд.	Активні дії
<input type="checkbox"/>	1	Зареєстровано в ЄДЕБО	Державний вищий навчальний заклад "К...	Денна	Скасувати (без права подання нової заяви з та...
<input checked="" type="checkbox"/>	2	Зареєстровано в ЄДЕБО	Державний вищий навчальний заклад "К...	Денна	<a href="#">Правознавство(Бакалавр денна)</a>
<input type="checkbox"/>	3	Зареєстровано в ЄДЕБО	Київський національний університет іме...	Денна	<a href="#">Право</a>
<input type="checkbox"/>	4	Зареєстровано в ЄДЕБО	Національний університет "Києво-Могил...	Денна	<a href="#">081. Право, Бакалавр на основі ПЗСО</a>

## 5. ПОМИЛКИ ПРИ РЕЄСТРАЦІЇ ЕЛЕКТРОННОГО КАБІНЕТУ: ПОРЯДОК ДІЙ ВСТУПНИКА

### ➤ M1.1

**Текст помилки:**

**«Помилка при реєстрації: экзаменаційний лист не знайдено. Перевірте правильність введених даних. У разі їх коректності дійте у відповідності до пункту інструкції M1.1».**

У реєстрі сертифікатів ЄВІ/ЄФВВ (МКТ/МТНК) не знайдено сертифіката з параметрами вступника. Вступник наполягає, що в нього діючий сертифікат.

**Порядок дій:**

Вступник надсилає на електронну пошту технічного адміністратора системи ([vstup@inforesurs.gov.ua](mailto:vstup@inforesurs.gov.ua)) лист з темою: «Помилка при реєстрації M1.1».

До листа додаються: сканкопія (фото) *сертифіката ЄВІ/ЄФВВ (МКТ/МТНК)* (з номером, піном, роком видачі), сканована копія документа про вищу освіту, копію документа, що посвідчує особу та *скріншот* з помилкою. У тексті листа радимо вказувати **контактний номер телефону**.

За результатами перевірки технічний адміністратор повідомляє про додання дійсного сертифіката ЄВІ/ЄФВВ (МКТ/МТНК) в реєстр або про недійсність сертифіката.

### ➤ M1.2

**Текст помилки:**

**«Помилка при реєстрації: документ про освіту не знайдено. Перевірте правильність введених даних. У разі їх коректності дійте у відповідності до пункту інструкції M1.2».**

У реєстрі документів про освіту не знайдено **документ про вищу освіту** з параметрами вступника. Вступник наполягає, що саме в нього діючий документ про вищу освіту (диплом бакалавра, спеціаліста або магістра).

**Порядок дій:**

Вступник надсилає на електронну пошту технічного адміністратора системи ([vstup@inforesurs.gov.ua](mailto:vstup@inforesurs.gov.ua)) лист з темою: «Помилка при реєстрації M1.2».

До листа додаються: сканкопія (фото) **документа про вищу освіту** (з ПІБ, серією, номером, датою видачі) **паспорта/документа, що посвідчує особу** (з ПІБ, датою народження, серією, номером, ким видано, дата видачі), **\*(скановану копію паспорта громадянина України з безконтактним електронним носієм надаєте з двох сторін)** та *скріншот* з помилкою. У разі, якщо була зміна ПІБ, додайте скановану копію документа **про зміну ПІБ (свідоцтво про шлюб, рішення суду, свідоцтво про зміну імені тощо)** та *скріншот* з помилкою. У тексті листа радимо вказувати **контактний номер телефону**.

За результатами перевірки технічний адміністратор повідомляє про додання дійсного документа про вищу освіту або про його недійсність.

### ➤ M1.3

**Текст помилки:**

**«Помилка при реєстрації: вказано анульований документ про освіту. Перевірте правильність введених даних. У разі їх коректності дійте у відповідності до пункту інструкції M1.3».**

Документ про вищу освіту позначено як анульований в ЄДЕБО. Вступник наполягає, що це не так, навіть з урахуванням наданих інструкцій до кабінету роз'яснень.

***Порядок дій:***

Вступник надсилає на електронну пошту технічного адміністратора системи ([vstup@inforesurs.gov.ua](mailto:vstup@inforesurs.gov.ua)) лист з темою: «Помилка при реєстрації М1.3».

До листа додаються: сканкопія (фото) **документа про вищу освіту** (з ПІБ, серією, номером, датою видачі), **паспорта/документа, що посвідчує особу** (з ПІБ, датою народження, серією, номером, ким видано, дата видачі), **\*(скановану копію паспорта громадянина України з безконтактним електронним носієм надаєте з двох сторін)** та **скріншот** з помилкою. У разі, якщо була зміна ПІБ, додайте скановану копію **документа про зміну ПІБ (свідоцтво про шлюб, рішення суду, свідоцтво про зміну імені тощо)** та **скріншот** з помилкою. У тексті листа радимо вказувати **контактний номер телефону**.

За результатами перевірки технічний адміністратор повідомляє про результат вирішення проблеми.

➤ **М1.4**

***Текст помилки:***

***«Помилка при реєстрації: вказано документ, що не належить особі. Перевірте правильність введених даних. У разі їх коректності дійте у відповідності до пункту інструкції М1.4».***

Документ про вищу освіту позначено як не належить персоні в ЄДЕБО. Вступник наполягає, що це не так, навіть з урахуванням наданих в інструкції до кабінету роз'яснень.

***Порядок дій:***

Вступник надсилає на електронну пошту технічного адміністратора системи ([vstup@inforesurs.gov.ua](mailto:vstup@inforesurs.gov.ua)) лист з темою: «Помилка при реєстрації М1.4».

До листа додаються: сканкопії (фото) **документа про вищу освіту** (з ПІБ, серією, номером, датою видачі), **паспорта/документа, що посвідчує особу** (з ПІБ, датою народження, серією, номером, ким видано, дата видачі), **\*(скановану копію паспорта громадянина України з безконтактним електронним носієм надаєте з двох сторін)** та **скріншот** з помилкою. У разі, якщо була зміна ПІБ, додайте скановану копію **документа про зміну ПІБ (свідоцтво про шлюб, рішення суду, свідоцтво про зміну імені тощо)**, та **скріншот** з помилкою. У тексті листа радимо вказувати **контактний номер телефону**.

За результатами перевірки технічний адміністратор повідомляє про результат перевірки.

➤ **М1.5**

***Текст помилки:***

***«Помилка при реєстрації: знайдено декілька діючих документів про освіту з вказаними серією та номером. Перевірте правильність введених даних. У разі їх коректності дійте у відповідності до пункту інструкції М1.5».***

В ЄДЕБО існує декілька діючих документів про освіту з вказаними типом, серією та номером (або в одній особі, або в різних особах).

***Порядок дій:***

Вступник надсилає на електронну пошту технічного адміністратора системи ([vstup@inforesurs.gov.ua](mailto:vstup@inforesurs.gov.ua)) лист з темою: «Помилка при реєстрації М1.4».

До листа додаються: сканкопії (фото) *документа про вищу освіту* (з ПІБ, серією, номером, датою видачі), *паспорта/документа, що посвідчує особу* (з ПІБ, датою народження, серією, номером, ким видано), ***\*(скановану копію паспорта громадянина України з безконтактним електронним носієм надаєте з двох сторін)***, та скріншот з помилкою. У тексті листа радимо вказувати **контактний номер телефону**.

За результатами перевірки технічний адміністратор повідомляє про результат перевірки.

➤ **МЗ.2.**

**Текст помилки:**

«Помилка при реєстрації: в даних вступника, що містяться в ЄДЕБО, є розбіжності з даними вказаного документа про освіту. Перевірте правильність введених даних. Перевірте правильність введених даних. **У разі їх коректності дійте у відповідності до пункту інструкції МЗ.4**».

Не пройшла перевірка на додання документа про освіту в картку фізичної особи (збіг ПІБ(ІБ) та дати народження, зазначені в документі про освіту та в існуючій картці з сертифікатом). Вступник наполягає, що це його документ про освіту та сертифікат.

**Порядок дій:**

Вступник надсилає на електронну пошту технічного адміністратора системи ([vstup@inforesurs.gov.ua](mailto:vstup@inforesurs.gov.ua)) лист з темою: «Помилка при реєстрації МЗ.4».

До листа додаються: сканкопії (фото) *документа про вищу освіту* (з ПІБ, серією, номером, датою видачі, ким видано), *сертифіката ЄВІ/ЄФВВ (МКТ/МТНК)* (з ПІБ, номером, піном, роком видачі), *паспорта/документа, що посвідчує особу* (з ПІБ, датою народження, серією, номером та ким видано документ), ***\*(скановану копію паспорта громадянина України з безконтактним електронним носієм надаєте з двох сторін)*** та скріншот з помилкою. У разі, якщо була зміна ПІБ, додайте скановану копію документа про зміну ПІБ (свідоцтво про шлюб, рішення суду, свідоцтво про зміну імені тощо). У тексті листа радимо вказувати **контактний номер телефону**.

За результатами перевірки технічний адміністратор повідомляє про вирішення проблемного питання.

➤ **МЗ.4.**

**Текст помилки:**

«Помилка при реєстрації. За даними ЄДЕБО вказані сертифікат та документ про освіту належать різним вступникам. Перевірте правильність введених даних. **У разі їх коректності дійте у відповідності до пункту інструкції МЗ.4**».

В ЄДЕБО є картка фізичної особи, в яку додано неанульований документ про освіту вступника, та при цьому в ЄДЕБО є інша картка фізичної особи, в яку додано неанульований сертифікат вступника. Вступник наполягає, що це його документ про освіту та сертифікат.

**Порядок дій:**

Вступник надсилає на електронну пошту технічного адміністратора системи ([vstup@inforesurs.gov.ua](mailto:vstup@inforesurs.gov.ua)) лист з темою: «Помилка при реєстрації МЗ.4».

До листа додаються: сканкопії (фото) *документа про вищу освіту* (з ПІБ, серією, номером, датою видачі, ким видано), РНОКПП, *сертифіката ЄВІ/ЄФВВ (МКТ/МТНК)* (з ПІБ, номером, піном, роком видачі), *паспорта/документа, що*

посвідчує особу (з ПІБ, датою народження, серією, номером та ким видано документ), *\*(скановану копію паспорта громадянина України з безконтактним електронним носієм надаєте з двох сторін)* та скріншот з помилкою. У разі, якщо була зміна ПІБ, додайте скановану копію документа про зміну ПІБ (свідоцтво про шлюб, рішення суду, свідоцтво про зміну імені тощо). У тексті листа радимо вказувати **контактний номер телефону**.

За результатами перевірки технічний адміністратор повідомляє про вирішення проблемного питання.

➤ **М3.7.**

**Текст помилки:**

«Помилка при реєстрації: в даних вступника, що містяться в ЄДЕБО, є розбіжності щодо вказаного документа про освіту. Перевірте правильність введених даних. *У разі їх коректності дійте у відповідності до пункту інструкції М3.7*».

В ЄДЕБО є картка фізичної особи, яка була ідентифікована як картка вступника, але документ про освіту в ній (який відповідає серії та номеру документа вступника) внесено як поліграфічний (або з пустим джерелом походження), тобто він не може бути використаний в ЕК.

**Порядок дій:**

Вступник надсилає на електронну пошту технічного адміністратора системи ([vstup@inforesurs.gov.ua](mailto:vstup@inforesurs.gov.ua)) лист з темою: «Помилка при реєстрації М3.7».

До листа додаються: сканкопії (фото) *документа про вищу освіту* (з ПІБ, серією, номером, датою видачі), *паспорта/документа, що посвідчує особу* (з ПІБ, датою народження, серією, номером та ким видано документ), *\*(скановану копію паспорта громадянина України з безконтактним електронним носієм надаєте з двох сторін)* та скріншот з помилкою. У тексті листа радимо вказувати **контактний номер телефону**.

Можливість створити кабінет буде тільки у випадку, якщо це не поліграфічний документ та за результатами перевірки додано джерело походження, про що і буде повідомлено.

➤ **М4.1.**

**Текст помилки:**

«Помилка при реєстрації: в ЄДЕБО відсутні дані для однозначної ідентифікації особи без сертифіката МКТ/МТНК (ЄВІ/ЄФВВ). Перевірте правильність введених даних. *У разі їх коректності дійте у відповідності до пункту інструкції М4.1*».

Особа реєструється без сертифікатів МКТ/МТНК (ЄВІ/ЄФВВ). В ЄДЕБО існує картка фізичної особи з вказаним документом про освіту, але вона не має діючих документів, що посвідчують особу, тож виконати додаткову ідентифікацію неможливо.

**Порядок дій:**

Вступник надсилає на електронну пошту технічного адміністратора системи ([vstup@inforesurs.gov.ua](mailto:vstup@inforesurs.gov.ua)) лист з темою: «Помилка при реєстрації М4.1».

До листа додаються: сканкопії (фото) *документа про вищу освіту* (з ПІБ, серією, номером, датою видачі), *паспорта/документа, що посвідчує особу* (з ПІБ, датою народження, серією, номером та ким видано документ), *\*(скановану копію паспорта громадянина України з безконтактним електронним носієм надаєте*

з двох сторін), РНОКПП та скріншот з помилкою. У разі, якщо була зміна ПІБ, додайте скановану копію документа про зміну ПІБ (свідоцтво про шлюб, рішення суду, свідоцтво про зміну імені тощо). У тексті листа радимо вказувати **контактний номер телефону**.

За результатами перевірки технічний адміністратор повідомляє про вирішення проблемного питання.

➤ **М4.2.**

**Текст помилки:**

«Помилка при реєстрації: в даних вступника, що містяться в ЄДЕБО, є розбіжності з вказаними даними додаткової ідентифікації. Перевірте правильність введених даних. **У разі їх коректності дійте у відповідності до пункту інструкції М4.2**».

Особа реєструється без сертифікатів МКТ/МТНК (ЄВІ/ЄФВВ). В ЄДЕБО існує картка фізичної особи з вказаним документом про освіту, але особа не може пройти додаткову ідентифікацію, хоча наполягає, що правильно вносить дані. В існуючій картці фізичної особи можуть бути застарілі документи, що посвідчують особу.

**Порядок дій:**

Вступник надсилає на електронну пошту технічного адміністратора системи ([vstup@inforesurs.gov.ua](mailto:vstup@inforesurs.gov.ua)) лист з темою: «Помилка при реєстрації М4.2».

До листа додаються: сканкопії (фото) *документа про вищу освіту* (з ПІБ, серією, номером, датою видачі), документа про повну загальну середню освіту (атестат, свідоцтво), РНОКПП, *паспорта/документа, що посвідчує особу* (з ПІБ, датою народження, серією, номером та ким видано документ), **\*(скановану копію паспорта громадянина України з безконтактним електронним носієм надаєте з двох сторін)**, РНОКПП та скріншот з помилкою. У разі, якщо була зміна ПІБ, додайте скановану копію документа про зміну ПІБ (свідоцтво про шлюб, рішення суду, свідоцтво про зміну імені тощо). У тексті листа радимо вказувати **контактний номер телефону**.

За результатами перевірки технічний адміністратор повідомляє про вирішення проблемного питання.

➤ **М4.3.**

**Текст помилки:**

«Помилка при реєстрації: в ЄДЕБО відсутні дані для однозначної ідентифікації особи без сертифіката МКТ/МТНК (ЄВІ/ЄФВВ). Перевірте правильність введених даних. **У разі їх коректності дійте у відповідності до пункту інструкції М4.3**».

Особа реєструється без сертифікатів МКТ/МТНК (ЄВІ/ЄФВВ). В ЄДЕБО не існує картки фізичної особи з вказаним документом про освіту, але при цьому існує більше однієї картки з вказаними в документі про освіту ПІБ та датою народження та з документом, що посвідчує особу, який було вказано при замовленні документа.

**Порядок дій:**

Вступник надсилає на електронну пошту технічного адміністратора системи ([vstup@inforesurs.gov.ua](mailto:vstup@inforesurs.gov.ua)) лист з темою: «Помилка при реєстрації М4.3».

До листа додаються: сканкопії (фото) *документа про вищу освіту* (з ПІБ, серією, номером, датою видачі), *паспорта/документа, що посвідчує особу* (з ПІБ, датою народження, серією, номером та ким видано документ), **\*(скановану копію**

**паспорта громадянина України з безконтактним електронним носієм надаєте з двох сторін), РНОКПП та скріншот з помилкою. У разі, якщо була зміна ПІБ, додайте скановану копію документа про зміну ПІБ (свідоцтво про шлюб, рішення суду, свідоцтво про зміну імені тощо). У тексті листа радимо вказувати контактний номер телефону.**

За результатами перевірки технічний адміністратор повідомляє про вирішення проблемного питання.

➤ **М4.4.**

**Текст помилки:**

«Помилка при реєстрації: в ЄДЕБО відсутні дані для однозначної ідентифікації особи без сертифіката МКТ/МТНК (ЄВІ/ЄФВВ). Перевірте правильність введених даних. **У разі їх коректності дійте у відповідності до пункту інструкції М4.4.**»

Особа реєструється без сертифікатів МКТ/МТНК (ЄВІ/ЄФВВ). В ЄДЕБО не існує картки фізичної особи з вказаним документом про освіту, але при цьому існує хоча б одна картка фізичної особи з вказаними в документі про освіту ПІБ та датою народження, яка не має актуального документа, що посвідчує особу.

**Порядок дій:**

Вступник надсилає на електронну пошту технічного адміністратора системи ([vstup@inforesurs.gov.ua](mailto:vstup@inforesurs.gov.ua)) лист з темою: «Помилка при реєстрації М4.4».

До листа **додаються**: сканкопії (фото) **документа про вищу освіту** (з ПІБ, серією, номером, датою видачі), **паспорта/документа, що посвідчує особу** (з ПІБ, датою народження, серією, номером та ким видано документ), **\*(скановану копію паспорта громадянина України з безконтактним електронним носієм надаєте з двох сторін), РНОКПП та скріншот з помилкою. У разі, якщо була зміна ПІБ, додайте скановану копію документа про зміну ПІБ (свідоцтво про шлюб, рішення суду, свідоцтво про зміну імені тощо). У тексті листа радимо вказувати контактний номер телефону.**

За результатами перевірки технічний адміністратор повідомляє про вирішення проблемного питання.

➤ **М4.5.**

**Текст помилки:**

«Помилка при реєстрації: в ЄДЕБО відсутні дані для однозначної ідентифікації особи без сертифіката МКТ/МТНК (ЄВІ/ЄФВВ). Перевірте правильність введених даних. **У разі їх коректності дійте у відповідності до пункту інструкції М4.5.**»

Особа реєструється без сертифікатів МКТ/МТНК (ЄВІ/ЄФВВ). В ЄДЕБО не існує картки фізичної особи з вказаним документом про освіту.

**Порядок дій:**

Вступник надсилає на електронну пошту технічного адміністратора системи ([vstup@inforesurs.gov.ua](mailto:vstup@inforesurs.gov.ua)) лист з темою: «Помилка при реєстрації М4.5».

До листа **додаються**: сканкопії (фото) **документа про вищу освіту** (з ПІБ, серією, номером, датою видачі), **паспорта/документа, що посвідчує особу** (з ПІБ, датою народження, серією, номером та ким видано документ), **\*(скановану копію паспорта громадянина України з безконтактним електронним носієм надаєте з двох сторін)** та скріншот з помилкою. У разі, якщо була зміна ПІБ, додайте скановану копію документа про зміну ПІБ (свідоцтво про шлюб, рішення суду,

свідоцтво про зміну імені тощо). У тексті листа радимо вказувати **контактний номер телефону**.

За результатами перевірки технічний адміністратор повідомляє про вирішення проблемного питання.

➤ **M4.6.1.**

**Текст помилки:**

«Помилка при реєстрації: в даних вступника, що містяться в ЄДЕБО, є розбіжності з вказаними даними додаткової ідентифікації. Перевірте правильність введених даних. **У разі їх коректності дійте у відповідності до пункту інструкції M4.6.1**».

Особа реєструється без сертифікатів МКТ/МТНК (ЄВІ/ЄФВВ). В ЄДЕБО не існує картки фізичної особи з вказаним документом про освіту, але існує хоча б одна картка фізичної особи з ПІБ та датою народження, вказаними в документі про освіту, в картці вказано документ про освіту, який було вказано при замовленні документа про освіту, але цей номер не підтверджено додатковою ідентифікацією.

**Порядок дій:**

Вступник надсилає на електронну пошту технічного адміністратора системи ([vstup@inforesurs.gov.ua](mailto:vstup@inforesurs.gov.ua)) лист з темою: «Помилка при реєстрації M4.6.1.».

До листа додаються: сканкопії (фото) *документа про вищу освіту* (з ПІБ, серією, номером, датою видачі), документ про повну загальну середню освіту (атестат, свідоцтво), *паспорта/документа, що посвідчує особу* (з ПІБ, датою народження, серією, номером та ким видано документ), **\*(скановану копію паспорта громадянина України з безконтактним електронним носієм надаєте з двох сторін)**, РНОКПП та скріншот з помилкою. У разі, якщо була зміна ПІБ, додайте скановану копію документа про зміну ПІБ (свідоцтво про шлюб, рішення суду, свідоцтво про зміну імені тощо). У тексті листа радимо вказувати **контактний номер телефону**.

За результатами перевірки технічний адміністратор повідомляє про вирішення проблемного питання.

➤ **M4.6.2.**

**Текст помилки:**

«Помилка при реєстрації: в даних вступника, що містяться в ЄДЕБО, є розбіжності з вказаними даними додаткової ідентифікації. Перевірте правильність введених даних. **У разі їх коректності дійте у відповідності до пункту інструкції M4.6.2**».

Особа реєструється без сертифікатів МКТ/МТНК (ЄВІ/ЄФВВ). В ЄДЕБО не існує картки фізичної особи з вказаним документом про освіту, але існує хоча б одна картка з вказаними ПІБ та датою народження, вказаними в документі про освіту, але вступником не підтверджено додатковою ідентифікацією документ, що посвідчує особу. Проблема може бути в зв'язку з неактуальними даними в картці фізичної особи.

**Порядок дій:**

Вступник надсилає на електронну пошту технічного адміністратора системи ([vstup@inforesurs.gov.ua](mailto:vstup@inforesurs.gov.ua)) лист з темою: «Помилка при реєстрації M4.6.2.».

До листа додаються: сканкопії (фото) *документа про вищу освіту* (з ПІБ, серією, номером, датою видачі), *паспорта/документа, що посвідчує особу* (з ПІБ, датою народження, серією, номером та ким видано документ), **\*(скановану копію**

**паспорта громадянина України з безконтактним електронним носієм надаєте з двох сторін), РНОКПП та скріншот з помилкою. У разі, якщо була зміна ПІБ, додайте скановану копію документа про зміну ПІБ (свідоцтво про шлюб, рішення суду, свідоцтво про зміну імені тощо). У тексті листа радимо вказувати **контактний номер телефону.****

За результатами перевірки технічний адміністратор повідомляє про вирішення проблемного питання.

➤ **М4.6.3.**

**Текст помилки:**

«Помилка при реєстрації: в даних вступника, що містяться в ЄДЕБО, є розбіжності з вказаними даними додаткової ідентифікації. Перевірте правильність введених даних. **У разі їх коректності дійте у відповідності до пункту інструкції М4.6.3.**»

Особа реєструється без сертифікатів МКТ/МТНК (ЄВІ/ЄФВВ). В ЄДЕБО не існує картки фізичної особи з вказаним документом про освіту, при цьому також не існує карток фізичних осіб з вказаними в документі ПІБ та датою народження та вступником додатковою ідентифікацією не підтверджено.

**Порядок дій:**

Вступник надсилає на електронну пошту технічного адміністратора системи ([vstup@inforesurs.gov.ua](mailto:vstup@inforesurs.gov.ua)) лист з темою: «Помилка при реєстрації М4.6.3.».

До листа додаються: сканкопії (фото) документа про вищу освіту (з ПІБ, серією, номером, датою видачі), паспорта/документа, що посвідчує особу (з ПІБ, датою народження, серією, номером та ким видано документ), **\*(скановану копію паспорта громадянина України з безконтактним електронним носієм надаєте з двох сторін)** та скріншот з помилкою. У разі, якщо була зміна ПІБ, додайте скановану копію документа про зміну ПІБ (свідоцтво про шлюб, рішення суду, свідоцтво про зміну імені тощо). У тексті листа радимо вказувати **контактний номер телефону.**

За результатами перевірки технічний адміністратор повідомляє про вирішення проблемного питання.

## 6. ПЕРЕЛІК СПЕЦІАЛЬНОСТЕЙ ТА СПЕЦІАЛІЗАЦІЙ (довідково)

### ПЕРЕЛІК ГАЛУЗЕЙ ЗНАНЬ І СПЕЦІАЛЬНОСТЕЙ,

за якими здійснюється підготовка здобувачів вищої  
(фахової передвищої) освіти

(затверджено постановою Кабінету Міністрів України від 29 квітня 2015 р. № 266)

Шифр галузі	Найменування галузі знань	Код спеціальності	Найменування спеціальності
01	Освіта/Педагогіка	011	Освітні, педагогічні науки
01	Освіта/Педагогіка	012	Дошкільна освіта
01	Освіта/Педагогіка	013	Початкова освіта
01	Освіта/Педагогіка	014	Середня освіта (за предметними спеціальностями)
01	Освіта/Педагогіка	015	Професійна освіта (за спеціалізаціями)
01	Освіта/Педагогіка	016	Спеціальна освіта
01	Освіта/Педагогіка	017	Фізична культура і спорт
02	Культура і мистецтво	021	Аудіовізуальне мистецтво та виробництво
02	Культура і мистецтво	022	Дизайн
02	Культура і мистецтво	023	Образотворче мистецтво, декоративне мистецтво, реставрація
02	Культура і мистецтво	024	Хореографія
02	Культура і мистецтво	025	Музичне мистецтво
02	Культура і мистецтво	026	Сценічне мистецтво
02	Культура і мистецтво	027	Музезнавство, пам'яткознавство
02	Культура і мистецтво	028	Менеджмент соціокультурної діяльності
02	Культура і мистецтво	029	Інформаційна, бібліотечна та архівна справа
03	Гуманітарні науки	031	Релігієзнавство
03	Гуманітарні науки	032	Історія та археологія
03	Гуманітарні науки	033	Філософія
03	Гуманітарні науки	034	Культурологія
03	Гуманітарні науки	035	Філологія
04	Богослов'я	041	Богослов'я
05	Соціальні та поведінкові науки	051	Економіка
05	Соціальні та поведінкові науки	052	Політологія
05	Соціальні та поведінкові науки	053	Психологія
05	Соціальні та поведінкові науки	054	Соціологія
06	Журналістика	061	Журналістика
07	Управління та адміністрування	071	Облік і оподаткування

<b>07</b>	Управління та адміністрування	<b>072</b>	Фінанси, банківська справа та страхування
<b>07</b>	Управління та адміністрування	<b>073</b>	Менеджмент
<b>07</b>	Управління та адміністрування	<b>075</b>	Маркетинг
<b>07</b>	Управління та адміністрування	<b>076</b>	Підприємництво, торгівля та біржова діяльність
<b>08</b>	Право	<b>081</b>	Право
<b>09</b>	Біологія	<b>091</b>	Біологія
<b>10</b>	Природничі науки	<b>101</b>	Екологія
<b>10</b>	Природничі науки	<b>102</b>	Хімія
<b>10</b>	Природничі науки	<b>103</b>	Науки про Землю
<b>10</b>	Природничі науки	<b>104</b>	Фізика та астрономія
<b>10</b>	Природничі науки	<b>105</b>	Прикладна фізика та наноматеріали
<b>10</b>	Природничі науки	<b>106</b>	Географія
<b>11</b>	Математика та статистика	<b>111</b>	Математика
<b>11</b>	Математика та статистика	<b>112</b>	Статистика
<b>11</b>	Математика та статистика	<b>113</b>	Прикладна математика
<b>12</b>	Інформаційні технології	<b>121</b>	Інженерія програмного забезпечення
<b>12</b>	Інформаційні технології	<b>122</b>	Комп'ютерні науки
<b>12</b>	Інформаційні технології	<b>123</b>	Комп'ютерна інженерія
<b>12</b>	Інформаційні технології	<b>124</b>	Системний аналіз
<b>12</b>	Інформаційні технології	<b>125</b>	Кібербезпека
<b>12</b>	Інформаційні технології	<b>126</b>	Інформаційні системи та технології
<b>13</b>	Механічна інженерія	<b>131</b>	Прикладна механіка
<b>13</b>	Механічна інженерія	<b>132</b>	Матеріалознавство
<b>13</b>	Механічна інженерія	<b>133</b>	Галузеве машинобудування
<b>13</b>	Механічна інженерія	<b>134</b>	Авіаційна та ракетно-космічна техніка
<b>13</b>	Механічна інженерія	<b>135</b>	Суднобудування
<b>13</b>	Механічна інженерія	<b>136</b>	Металургія
<b>14</b>	Електрична інженерія	<b>141</b>	Електроенергетика, електротехніка та електромеханіка
<b>14</b>	Електрична інженерія	<b>142</b>	Енергетичне машинобудування
<b>14</b>	Електрична інженерія	<b>143</b>	Атомна енергетика
<b>14</b>	Електрична інженерія	<b>144</b>	Теплоенергетика
<b>14</b>	Електрична інженерія	<b>145</b>	Гідроенергетика
<b>15</b>	Автоматизація та приладобудування	<b>151</b>	Автоматизація та комп'ютерно-інтегровані технології
<b>15</b>	Автоматизація та приладобудування	<b>152</b>	Метрологія та інформаційно-вимірювальна техніка
<b>15</b>	Автоматизація та приладобудування	<b>153</b>	Мікро- та наносистемна техніка
<b>16</b>	Хімічна та біоінженерія	<b>161</b>	Хімічні технології та інженерія

16	Хімічна та біоінженерія	162	Біотехнології та біоінженерія
16	Хімічна та біоінженерія	163	Біомедична інженерія
17	Електроніка та телекомунікації	171	Електроніка
17	Електроніка та телекомунікації	172	Телекомунікації та радіотехніка
17	Електроніка та телекомунікації	173	Авіоніка
18	Виробництво та технології	181	Харчові технології
18	Виробництво та технології	182	Технології легкої промисловості
18	Виробництво та технології	183	Технології захисту навколишнього середовища
18	Виробництво та технології	184	Гірництво
18	Виробництво та технології	185	Нафтогазова інженерія та технології
18	Виробництво та технології	186	Видавництво та поліграфія
18	Виробництво та технології	187	Деревообробні та меблеві технології
19	Архітектура та будівництво	191	Архітектура та містобудування
19	Архітектура та будівництво	192	Будівництво та цивільна інженерія
19	Архітектура та будівництво	193	Геодезія та землеустрій
19	Архітектура та будівництво	194	Гідротехнічне будівництво, водна інженерія та водні технології
20	Аграрні науки та продовольство	201	Агрономія
20	Аграрні науки та продовольство	202	Захист і карантин рослин
20	Аграрні науки та продовольство	203	Садівництво та виноградарство
20	Аграрні науки та продовольство	204	Технологія виробництва та переробки продукції тваринництва
20	Аграрні науки та продовольство	205	Лісове господарство
20	Аграрні науки та продовольство	206	Садово-паркове господарство
20	Аграрні науки та продовольство	207	Водні біоресурси та аквакультура
20	Аграрні науки та продовольство	208	Агроінженерія
21	Ветеринарна медицина	211	Ветеринарна медицина
21	Ветеринарна медицина	212	Ветеринарна гігієна, санітарія і експертиза
22	Охорона здоров'я	221	Стоматологія
22	Охорона здоров'я	222	Медицина
22	Охорона здоров'я	223	Медсестринство
22	Охорона здоров'я	224	Технології медичної діагностики та лікування
22	Охорона здоров'я	225	Медична та психологічна реабілітація
22	Охорона здоров'я	225	Медична психологія
22	Охорона здоров'я	226	Фармація
22	Охорона здоров'я	226	Фармація, промислова фармація
22	Охорона здоров'я	227	Фізична реабілітація
22	Охорона здоров'я	227	Фізична терапія, ерготерапія
22	Охорона здоров'я	228	Педіатрія
22	Охорона здоров'я	229	Громадське здоров'я

23	Соціальна робота	231	Соціальна робота
23	Соціальна робота	232	Соціальне забезпечення
24	Сфера обслуговування	241	Готельно-ресторанна справа
24	Сфера обслуговування	242	Туризм
25	Воєнні науки, національна безпека, безпека державного кордону	251	Державна безпека
25	Воєнні науки, національна безпека, безпека державного кордону	252	Безпека державного кордону
25	Воєнні науки, національна безпека, безпека державного кордону	253	Військове управління <i>(за видами збройних сил)</i>
25	Воєнні науки, національна безпека, безпека державного кордону	254	Забезпечення військ (сил)
25	Воєнні науки, національна безпека, безпека державного кордону	255	Озброєння та військова техніка
25	Воєнні науки, національна безпека, безпека державного кордону	256	Національна безпека <i>(за окремими сферами забезпечення і видами діяльності)</i>
26	Цивільна безпека	261	Пожежна безпека
26	Цивільна безпека	262	Правоохоронна діяльність
26	Цивільна безпека	263	Цивільна безпека
27	Транспорт	271	Річковий та морський транспорт
27	Транспорт	272	Авіаційний транспорт
27	Транспорт	273	Залізничний транспорт
27	Транспорт	274	Автомобільний транспорт
27	Транспорт	275	Транспортні технології <i>(за видами)</i>
28	Публічне управління та адміністрування	281	Публічне управління та адміністрування
29	Міжнародні відносини	291	Міжнародні відносини, суспільні комунікації та регіональні студії
29	Міжнародні відносини	292	Міжнародні економічні відносини
29	Міжнародні відносини	293	Міжнародне право

**ПЕРЕЛІК СПЕЦІАЛІЗАЦІЙ ДО СПЕЦІАЛЬНОСТЕЙ,**

**за якими здійснюється підготовка здобувачів вищої  
(фахової передвищої) освіти  
за бюджетні кошти**

*(затверджено наказами МОН від 2016 р. № 292, № 506, № 507, № 567)*

Код	Найменування спеціальності	Шифр	Найменування спеціалізації
<b>014</b>	<b>Середня освіта</b>		<b>(за предметними спеціальностями)</b>
014	Середня освіта	01	Українська мова і література
014	Середня освіта	02	Мова і література <i>(із зазначенням мови)</i>
014	Середня освіта	03	Історія
014	Середня освіта	04	Математика
014	Середня освіта	05	Біологія та здоров'я людини
014	Середня освіта	06	Хімія
014	Середня освіта	07	Географія
014	Середня освіта	08	Фізика
014	Середня освіта	09	Інформатика
014	Середня освіта	10	Трудове навчання та технології
014	Середня освіта	11	Фізична культура
014	Середня освіта	12	Образотворче мистецтво
014	Середня освіта	13	Музичне мистецтво
014	Середня освіта	15	Природничі науки
<b>015</b>	<b>Професійна освіта</b>		<b>(за спеціалізаціями)</b>
015	Професійна освіта	31	Будівництво та зварювання
015	Професійна освіта	32	Електроніка, метрологія та радіотелекомунікації
015	Професійна освіта	33	Енергетика, електротехніка та електромеханіка
015	Професійна освіта	34	Машинобудування
015	Професійна освіта	35	Видобуток, переробка та транспортування корисних копалин
015	Професійна освіта	36	Технологія виробів легкої промисловості
015	Професійна освіта	37	Аграрне виробництво, переробка сільськогосподарської продукції та харчові технології
015	Професійна освіта	38	Транспорт
015	Професійна освіта	39	Цифрові технології
<b>035</b>	<b>Філологія</b>		

035	Філологія	01	Українська мова та література
035	Філологія	02	Кримськотатарська мова та література
035	Філологія	030	слов'янські мови та літератури (переклад включно), перша - македонська
035	Філологія	031	слов'янські мови та літератури (переклад включно), перша - білоруська
035	Філологія	032	слов'янські мови та літератури (переклад включно), перша - болгарська
035	Філологія	033	слов'янські мови та літератури (переклад включно), перша - польська
035	Філологія	034	слов'янські мови та літератури (переклад включно), перша - російська
035	Філологія	035	слов'янські мови та літератури (переклад включно), перша - сербська
035	Філологія	036	слов'янські мови та літератури (переклад включно), перша - словацька
035	Філологія	037	слов'янські мови та літератури (переклад включно), перша - хорватська
035	Філологія	038	слов'янські мови та літератури (переклад включно), перша - чеська
035	Філологія	039	слов'янські мови та літератури (переклад включно), перша - словенська
035	Філологія	041	германські мови та літератури (переклад включно), перша - англійська
035	Філологія	042	германські мови та літератури (переклад включно), перша - нідерландська
035	Філологія	043	германські мови та літератури (переклад включно), перша - німецька
035	Філологія	044	германські мови та літератури (переклад включно), перша - шведська
035	Філологія	045	германські мови та літератури (переклад включно), перша - данська
035	Філологія	046	германські мови та літератури (переклад включно), перша - ісландська
035	Філологія	047	германські мови та літератури (переклад включно), перша - норвезька
035	Філологія	051	романські мови та літератури (переклад включно), перша - іспанська
035	Філологія	052	романські мови та літератури (переклад включно), перша - італійська
035	Філологія	053	романські мови та літератури (переклад включно), перша - португальська
035	Філологія	054	романські мови та літератури (переклад включно), перша - румунська
035	Філологія	055	романські мови та літератури (переклад включно), перша - французька

035	Філологія	060	східні мови та літератури (переклад включно), перша - арабська
035	Філологія	061	східні мови та літератури (переклад включно), перша - в'єтнамська
035	Філологія	062	східні мови та літератури (переклад включно), перша - гінді
035	Філологія	063	східні мови та літератури (переклад включно), перша - іврит
035	Філологія	064	східні мови та літератури (переклад включно), перша - індонезійська
035	Філологія	065	східні мови та літератури (переклад включно), перша - китайська
035	Філологія	066	східні мови та літератури (переклад включно), перша - корейська
035	Філологія	067	східні мови та літератури (переклад включно), перша - перська
035	Філологія	068	східні мови та літератури (переклад включно), перша - турецька
035	Філологія	069	східні мови та літератури (переклад включно), перша - японська
035	Філологія	070	Угро-фінські мови та літератури (переклад включно), перша - естонська
035	Філологія	071	Угро-фінські мови та літератури (переклад включно), перша - угорська
035	Філологія	072	Угро-фінські мови та літератури (переклад включно), перша - фінська
035	Філологія	08	Класичні мови та літератури (переклад включно)
035	Філологія	081	Новогрецька мова і література (переклад включно)
035	Філологія	09	Фольклористика
035	Філологія	10	Прикладна лінгвістика
035	Філологія	111	Східні мови та літератури (переклад включно), перша - азербайджанська
035	Філологія	112	Східні мови та літератури (переклад включно), перша - фарсі
035	Філологія	113	Албанська мова і література (переклад включно)
035	Філологія	114	Вірменська мова і література (переклад включно)
035	Філологія	115	Балтійські мови і література (переклад включно), перша - литовська
035	Філологія	116	Балтійські мови і література (переклад включно), перша - латвійська
035	Філологія	117	Картвельські мови і література (переклад включно), перша - грузинська
035	Філологія	118	Кельтські мови і література (переклад включно), перша - ірландська
035	Філологія	119	Кельтські мови і література (переклад включно), перша – шотландська

<b>227</b>	<b>Фізична терапія, ерготерапія</b>		
<b>227</b>	<b>Фізична терапія, ерготерапія</b>	<b>01</b>	Фізична терапія
<b>227</b>	<b>Фізична терапія, ерготерапія</b>	<b>02</b>	Ерготерапія
<b>271</b>	<b>Річковий та морський транспорт</b>		
<b>271</b>	<b>Річковий та морський транспорт</b>	<b>01</b>	Навігація і управління морськими суднами
<b>271</b>	<b>Річковий та морський транспорт</b>	<b>02</b>	Управління судновими технічними системами і комплексами
<b>271</b>	<b>Річковий та морський транспорт</b>	<b>03</b>	Експлуатація суднового електрообладнання і засобів автоматики
<b>271</b>	<b>Річковий та морський транспорт</b>	<b>04</b>	Судноводіння на внутрішніх водних шляхах
<b>275</b>	<b>Транспортні технології</b>		<b>(за видами)</b>
<b>275</b>	<b>Транспортні технології</b>	<b>01</b>	На морському та річковому транспорті
<b>275</b>	<b>Транспортні технології</b>	<b>02</b>	На залізничному транспорті
<b>275</b>	<b>Транспортні технології</b>	<b>03</b>	На автомобільному транспорті
<b>275</b>	<b>Транспортні технології</b>	<b>04</b>	На повітряному транспорті
<b>022</b>	<b>Дизайн</b>		<b>(з Умов прийому)</b>
<b>022</b>	<b>Дизайн</b>	<b>01</b>	Графічний дизайн
<b>022</b>	<b>Дизайн</b>	<b>02</b>	Дизайн одягу (взуття)
<b>022</b>	<b>Дизайн</b>	<b>03</b>	Дизайн середовища
<b>022</b>	<b>Дизайн</b>	<b>04</b>	Промисловий дизайн